

AVALIAÇÃO CEFALOMÉTRICA DO CRESCIMENTO OBTIDO POR UM APARELHO

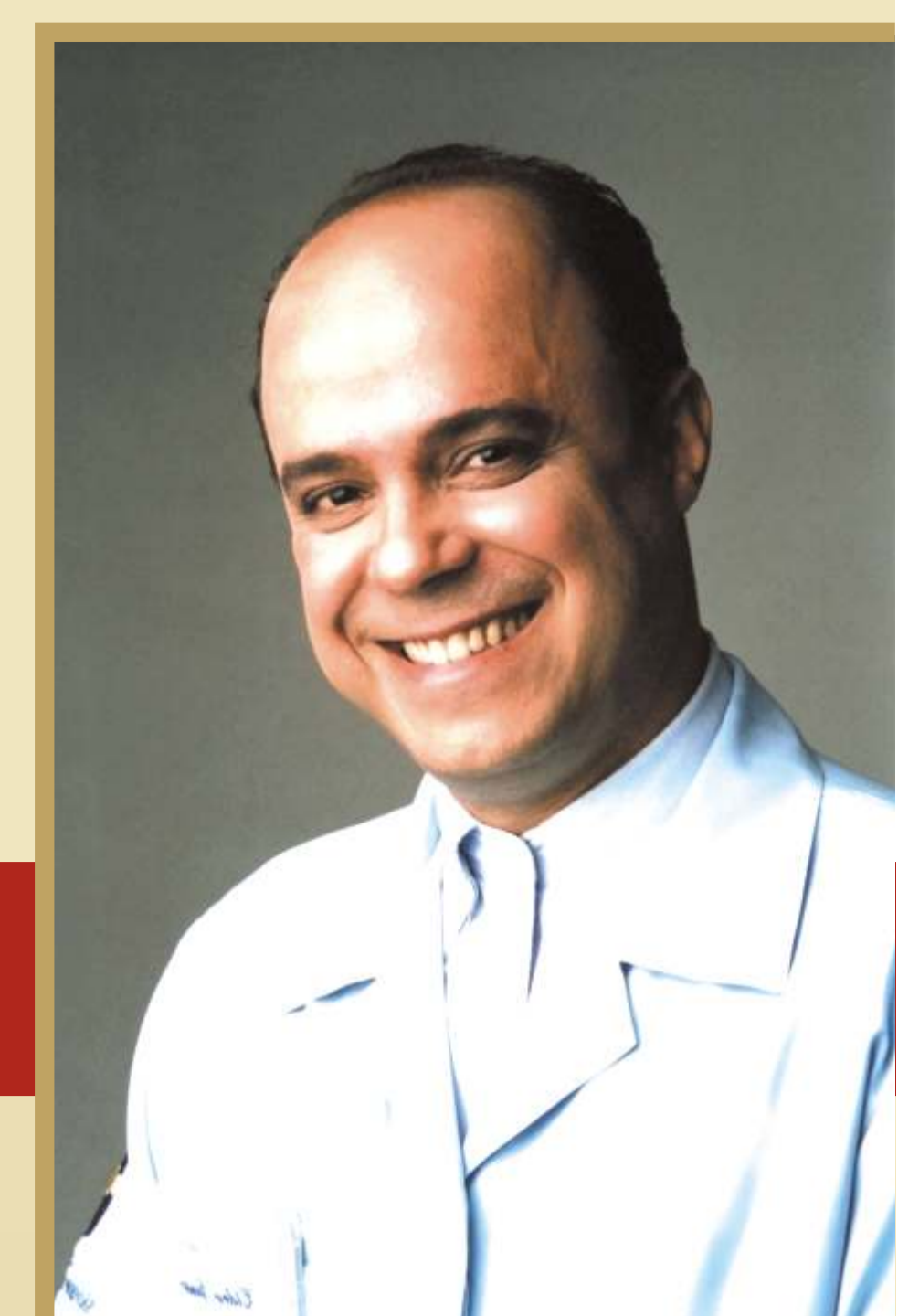

A Excelência dos posicionadores ortodônticos - Estudo de caso

PALAVRAS-CHAVE

Ortodontia, Ortodontia interceptora, Ortodontia preventiva, Aparelhos ortodônticos funcionais, Terapia miofuncional.

INTRODUÇÃO

Os elevados índices de maloculsões nas populações jovens e a significativa diminuição da incidência da cárie no mundo (BRASIL, 1996; NADANOVSKY, 2000) colocam os problemas de natureza ortodôntica como um dos mais importantes itens da saúde bucal na atualidade.

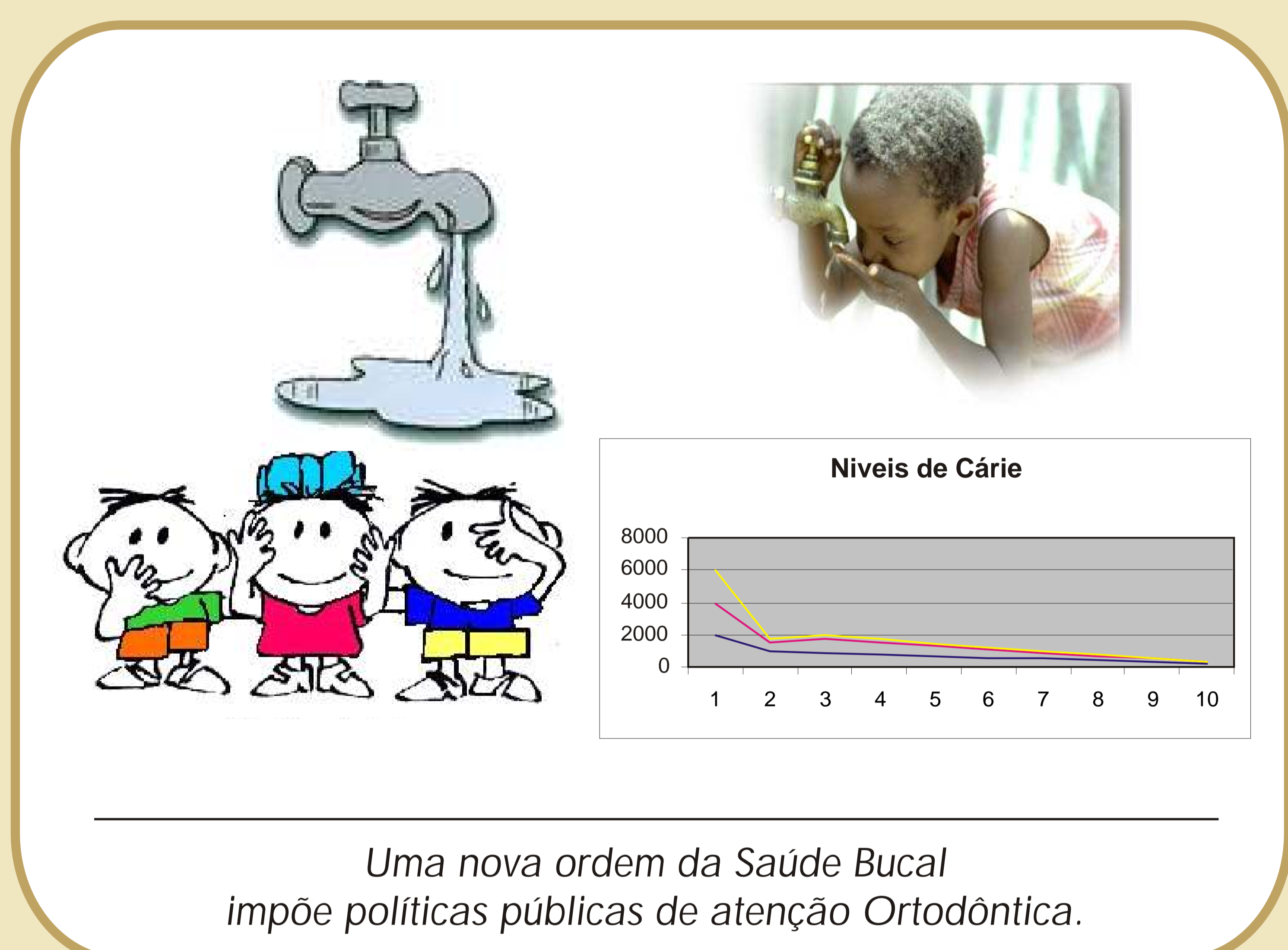

O POSICIONADOR

Diante desta realidade, é impossível pensar em políticas públicas de atenção ortodôntica com moldes tradicionais de abordagem. Assim, há que se considerar os aparelhos posicionadores como uma opção técnica na redução deste grande problema de saúde pública.



CASOS CLÍNICOS

Os pacientes apresentados são usuários de um tipo de posicionador recentemente introduzido no Brasil. O tempo de observação de todos eles é de um ano.

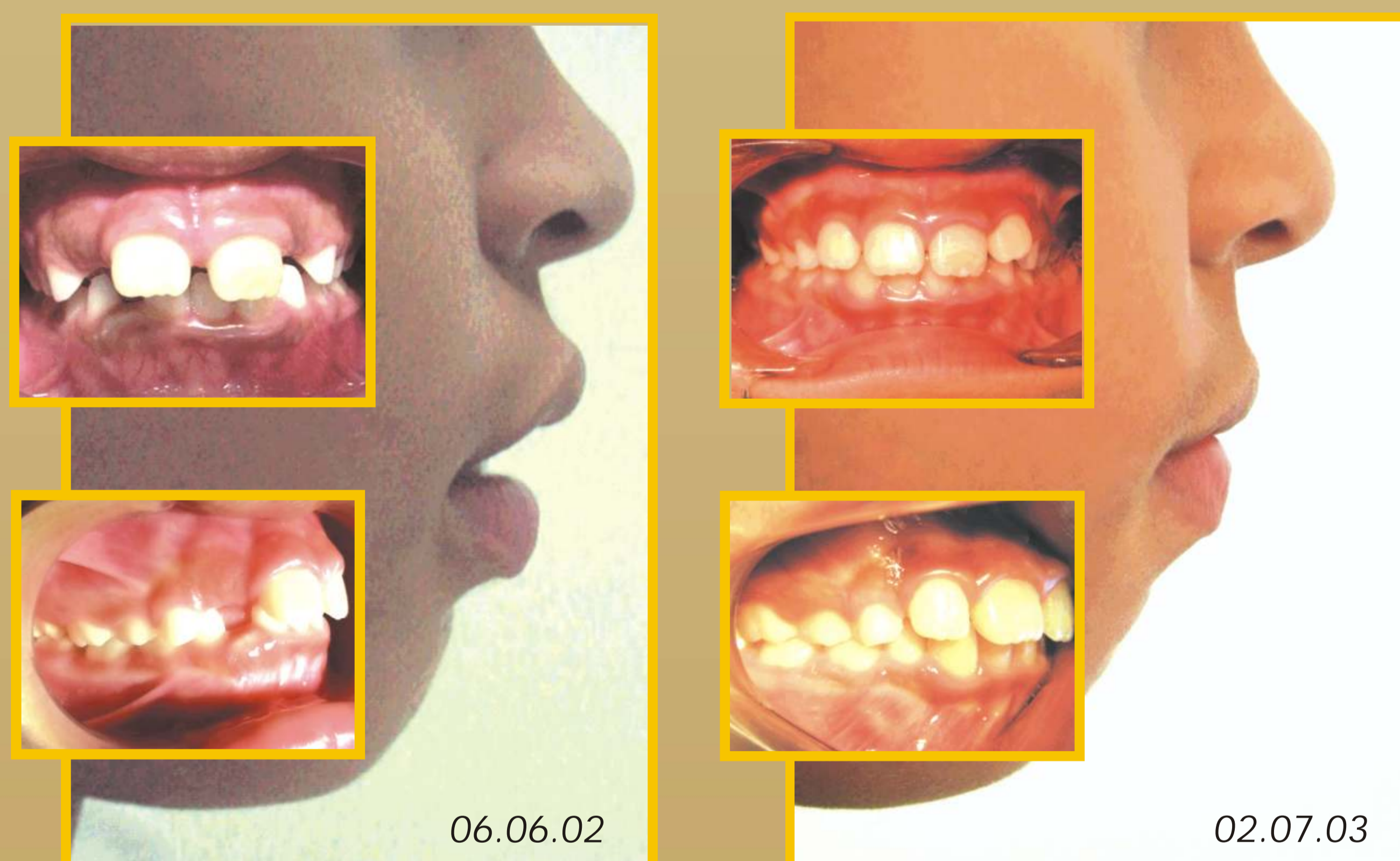
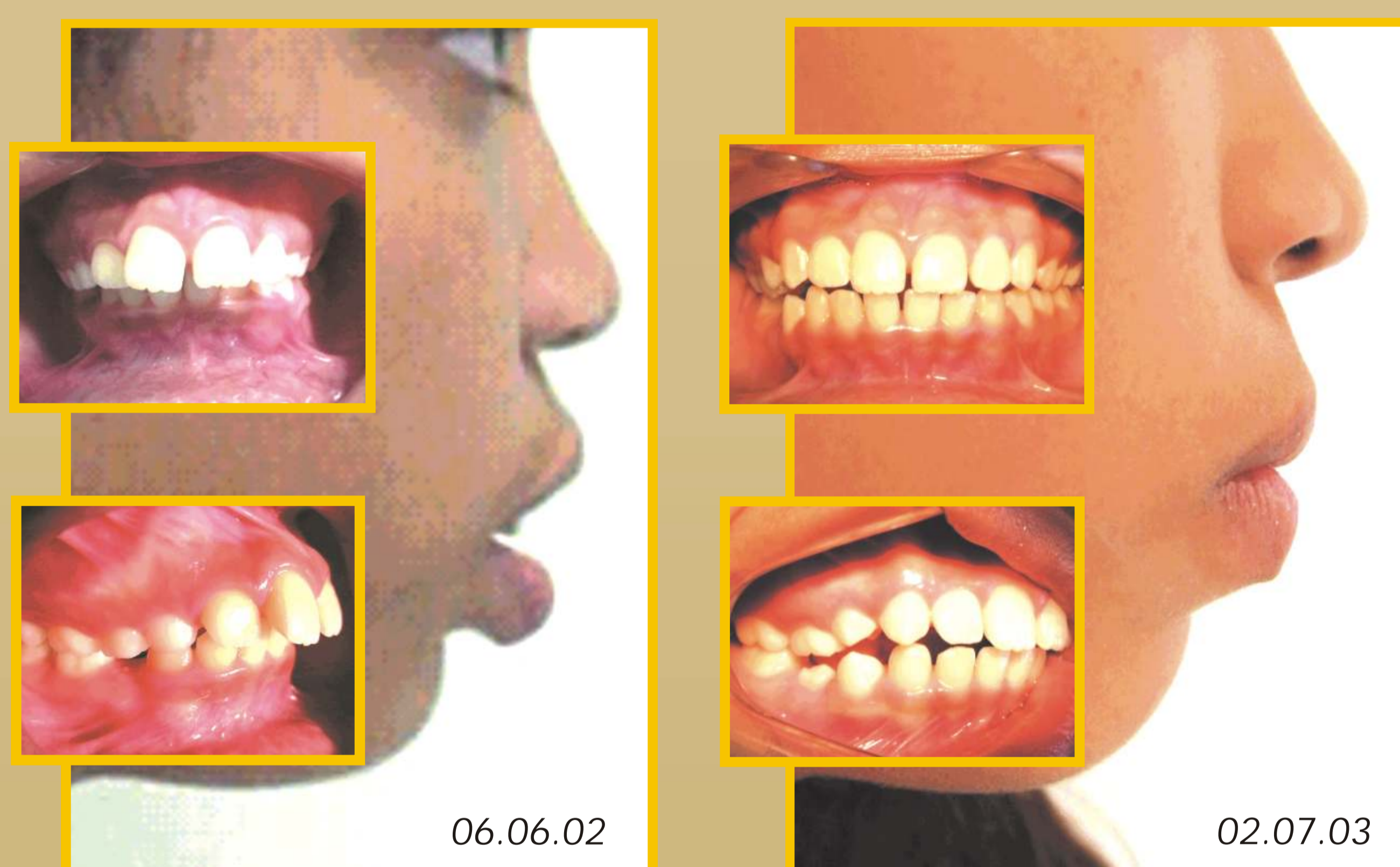
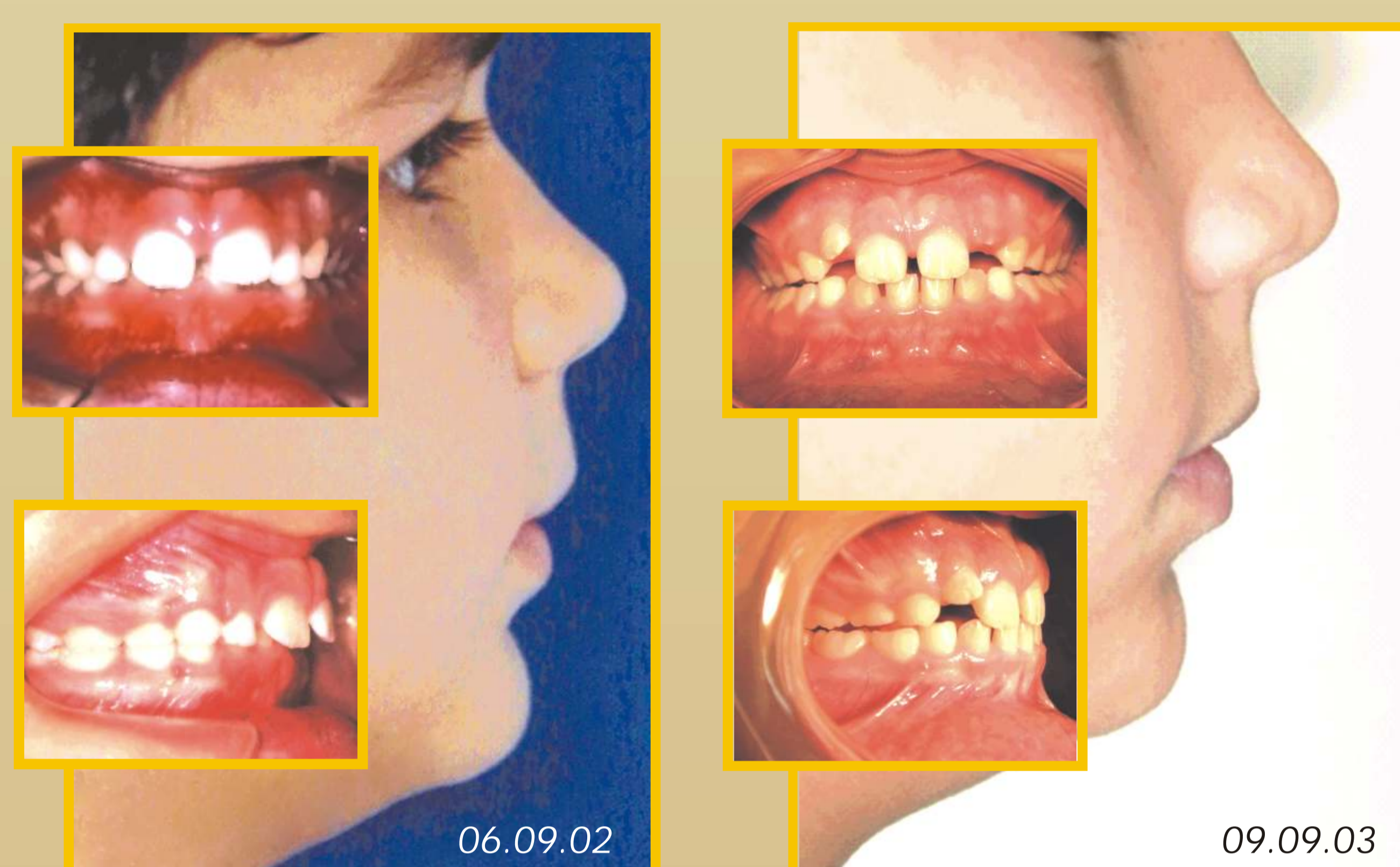
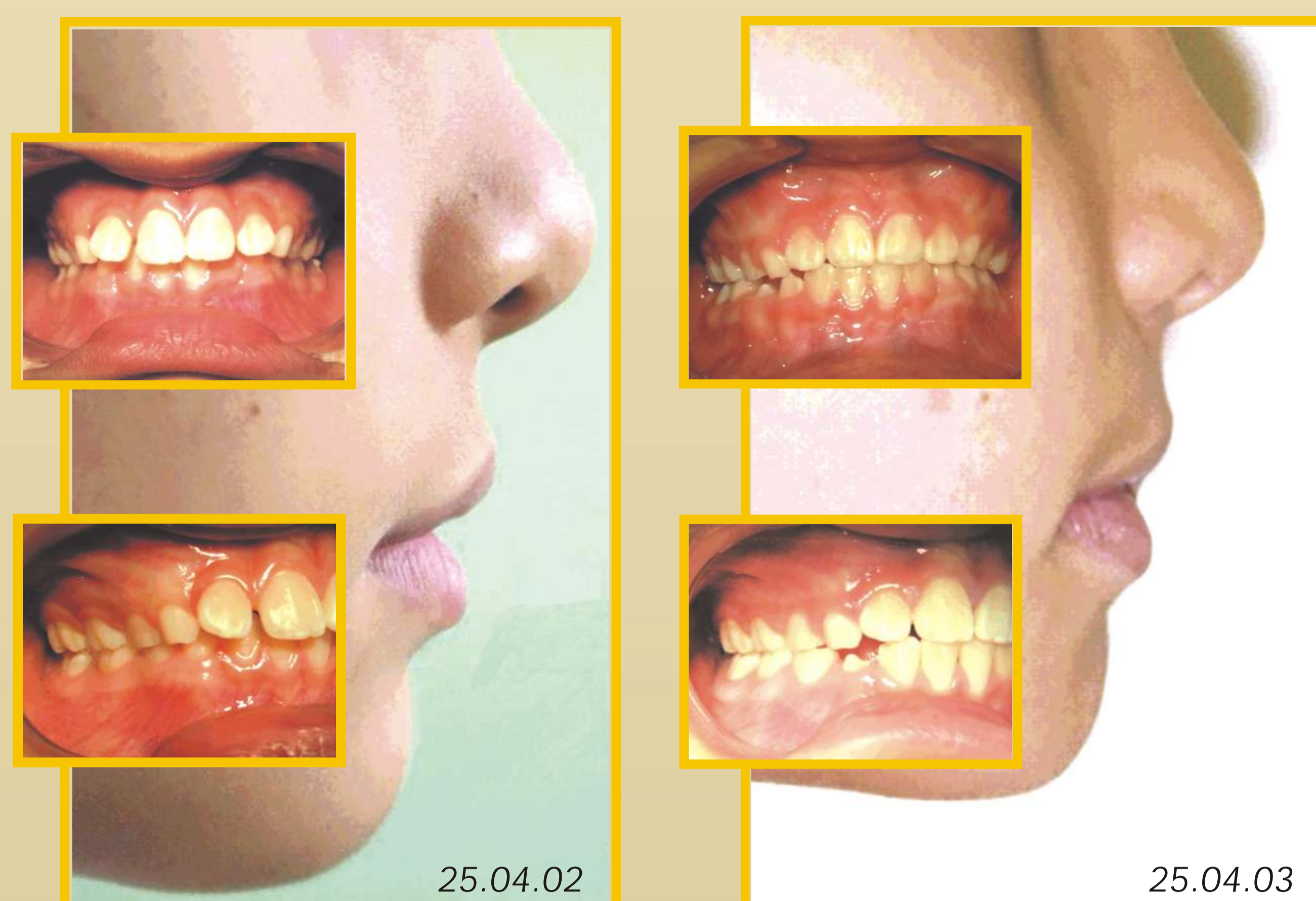

REFERÊNCIAS BIBLIOGRÁFICAS

1. Brasil. Ministério da Saúde. Segundo levantamento epidemiológico em saúde pública: cárie. [S.l.]: [s.n.]; 1996.
2. Janson GR, Pereira AC, Bergensen EO et al. Cephalometric evaluation of the eruption guidance appliance in class II, division 1 treatment. J Clin Orthod 1997 May; 31(5): 299-306.
3. Kesling HD. The philosophy of the tooth positioning appliance. Am J Orthod Oral Surg 1945 June; 31(6).
4. Nadanovsk P. O declínio da cárie. In: Vitor GP. Saúde bucal coletiva. 4. ed. São Paulo: Santos; 2000.

* AUTORES:

EIDER B. O. JUNIOR - eiderjunior@uol.com.br
 MAURO A. SCHINEIDER
 IVANA U. GARBUI

